

# AGROFORESTERÍA

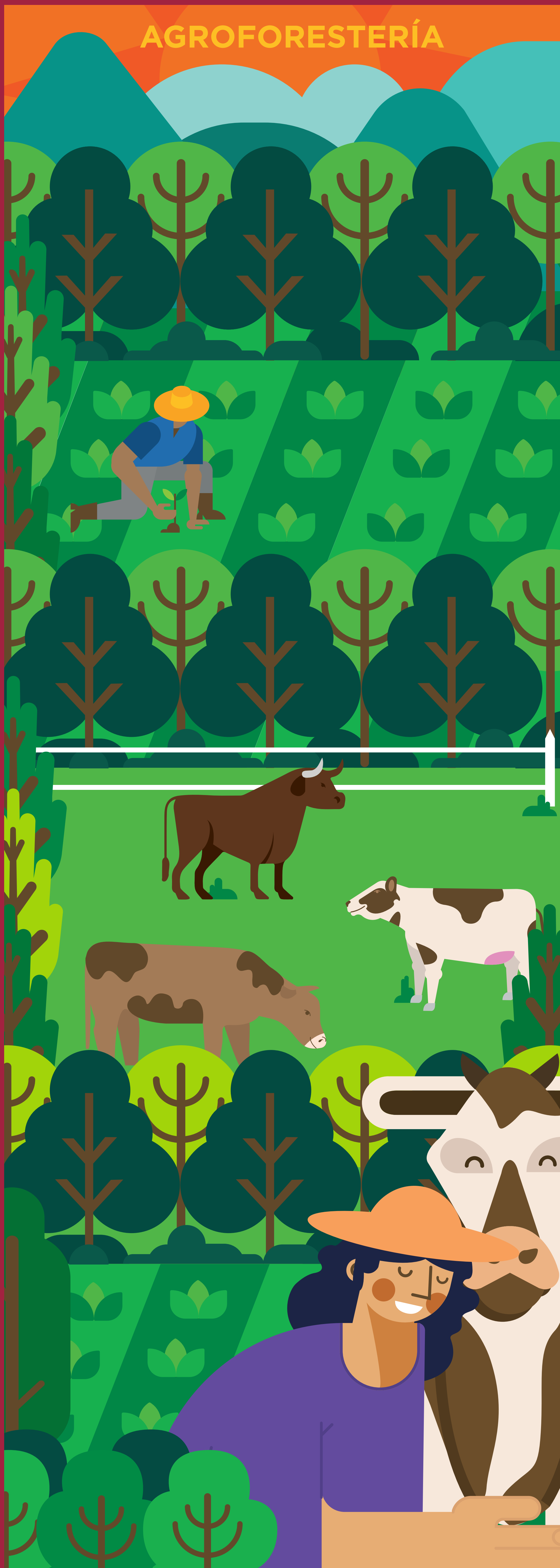

PROGRAMA ALTEPETL | COMPONENTE

# SEMBRANDO VIDA

CIUDAD DE MÉXICO

Es un componente, diseñado para contribuir al bienestar e igualdad social y de género, mediante el otorgamiento de ayudas económicas y en especie, para promover la creación de sistemas agroforestales, agrosilvopastoriles y silvopastoriles, así como la organización productiva de los ciudadanos con el fin de reconstruir el tejido social.

### Líneas de ayuda

- I. Ayudas económicas mensuales de \$5 000.00 por cada 2.5 hectáreas de agroforestería
- II. Ayudas en especie para establecer los sistemas agroforestales, silvopastoriles o agrosilvopastoriles

### Dirigido a

Propietarios o poseedores de 2.5 hectáreas, disponibles para establecer un sistema agroforestal, silvopastoril o agrosilvopastoril.

### Cobertura

Las alcaldías de Cuajimalpa de Morelos, Álvaro Obregón, Magdalena Contreras, Tlalpan, Xochimilco, Milpa Alta, Tláhuac.

### Requisitos generales

- Identificación oficial
- Comprobante de domicilio
- CURP
- Programa de trabajo elaborado con el facilitador de cambio de las actividades para establecer el sistema agroforestal, silvopastoril o agrosilvopastoril
- Acreditar la propiedad o posesión del terreno
- Acta finiquito Programa Altepétl 2019, de ser el caso

Para mayores informes acudir a las instalaciones del Centro de Innovación e Integración Comunitaria (CIIC) correspondiente o llamar a los teléfonos siguientes:

CIIC N.º 1 Álvaro Obregón, Cuajimalpa de Morelos,  
Gustavo A. Madero y La Magdalena Contreras  
55 5667 1150, 55 5667 1231

CIIC N.º 2 Tlalpan 55 5849 9061

CIIC N.º 3 Milpa Alta e Iztapalapa 55 5843 3411

CIIC N.º 4 Xochimilco y Tláhuac 55 5843 3411 ext. 138

**Todos los trámites son gratuitos y personales  
El apoyo es individual e intransferible**

🌐 Consulta la convocatoria en:  
[sedema.cdmx.gob.mx](http://sedema.cdmx.gob.mx)

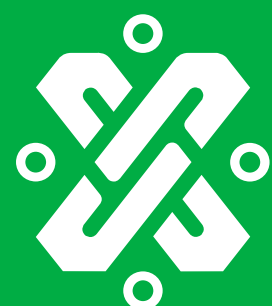

SEDEMA  
DIRECCIÓN GENERAL  
DE LA COMISIÓN DE RECURSOS  
NATURALES Y DESARROLLO RURAL

ALTEPETL

CIUDAD INNOVADORA  
Y DE DERECHOS

NUESTRA  
CASA