Flujo de **residuos sólidos**

en el Distrito Federal **2012**

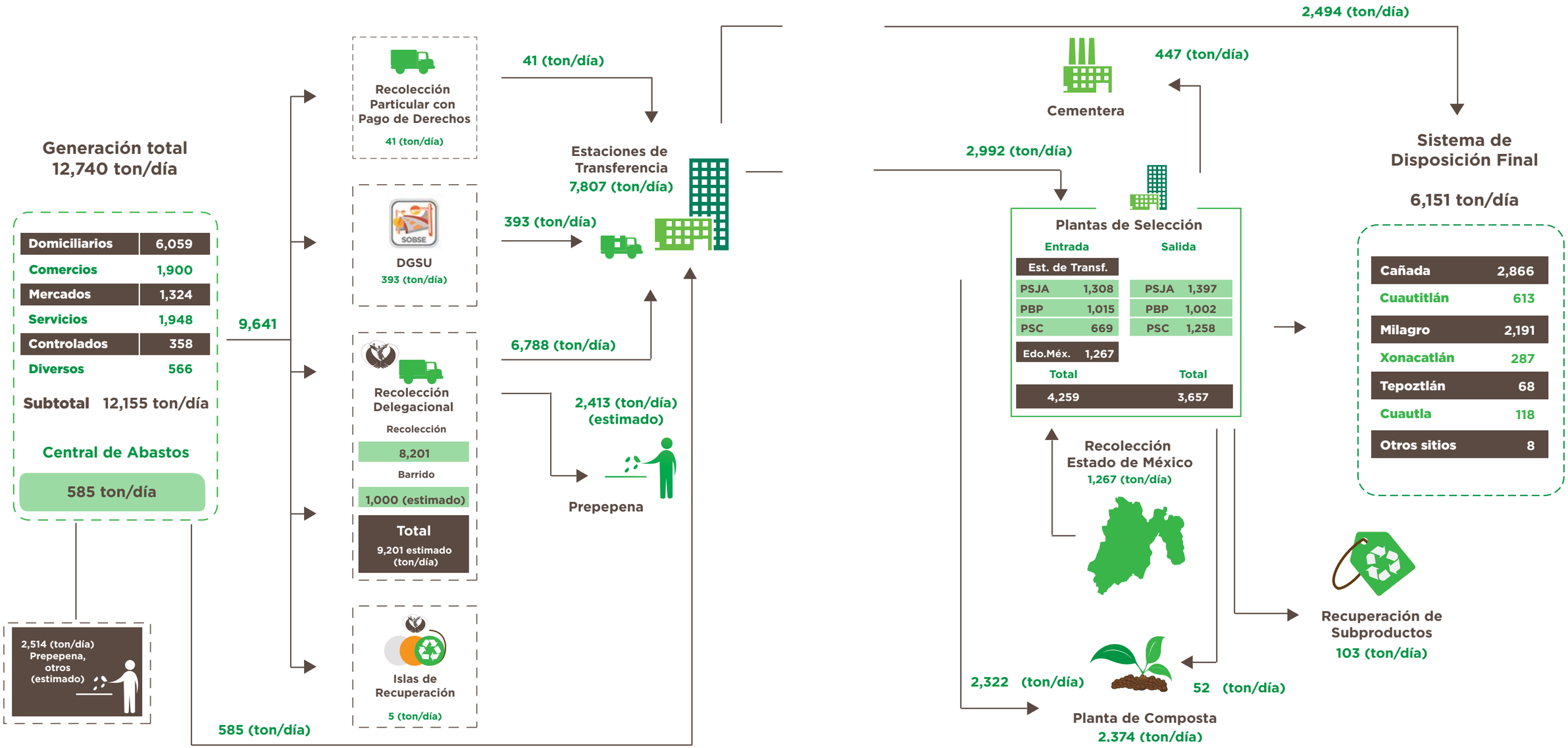
Generación total
12,740 ton/día
Domiciliarios 6,059
Comercios 1,900
Mercados 1,324
Servicios 1,948
Controlados 358
Diversos 566
Subtotal 12,155 ton/día
Central de Abastos
585 ton/día
9,641
Recolección Particular con Pago de Derechos
41 (ton/día)
DGSU
393 (ton/día)
Recolección Delegacional
Recolección
8,201
Barrido
1,000 (estimado)
Total
9,201 estimado (ton/día)
Islas de Recuperación
5 (ton/día)
41 (ton/día)
Estaciones de Transferencia
7,807 (ton/día)
393 (ton/día)
6,788 (ton/día)
2,413 (ton/día) (estimado)
Prepepena
2,514 (ton/día) Prepepena, otros (estimado)
585 (ton/día)
2,494 (ton/día)
447 (ton/día)
Cementera
2,992 (ton/día)
Plantas de Selección
Entrada
Salida
Est. de Transf.
PSJA 1,308
PBP 1,015
PSC 669
Edo.Méx. 1,267
Total 4,259
PSJA 1,397
PBP 1,002
PSC 1,258
Total 3,657
Recolección Estado de México
1,267 (ton/día)
Sistema de Disposición Final
6,151 ton/día
Cañada 2,866
Cuautitlán 613
Milagro 2,191
Xonacatlán 287
Tepoztlán 68
Cuautla 118
Otros sitios 8
Recuperación de Subproductos
103 (ton/día)
2,322 (ton/día)
52 (ton/día)
Planta de Composta
2.374 (ton/día)