



CAPÍTULO 3

Planes de manejo de residuos sólidos para generadores de alto volumen

Licencia ambiental única del Distrito Federal

La SEDEMA a través de la Dirección General de Regulación Ambiental es la encargada de autorizar la Licencia Ambiental Única del Dis-

trito Federal (LAUDF); dicho instrumento regula en materia ambiental las actividades de los establecimientos de comercios, industrias y servicios que son generadores de más de 50 kg/día. Este trámite tiene una vigencia anual, por lo que debe actualizarse cada 12 meses.

Número de planes de manejo ingresados

TOTAL 5,123

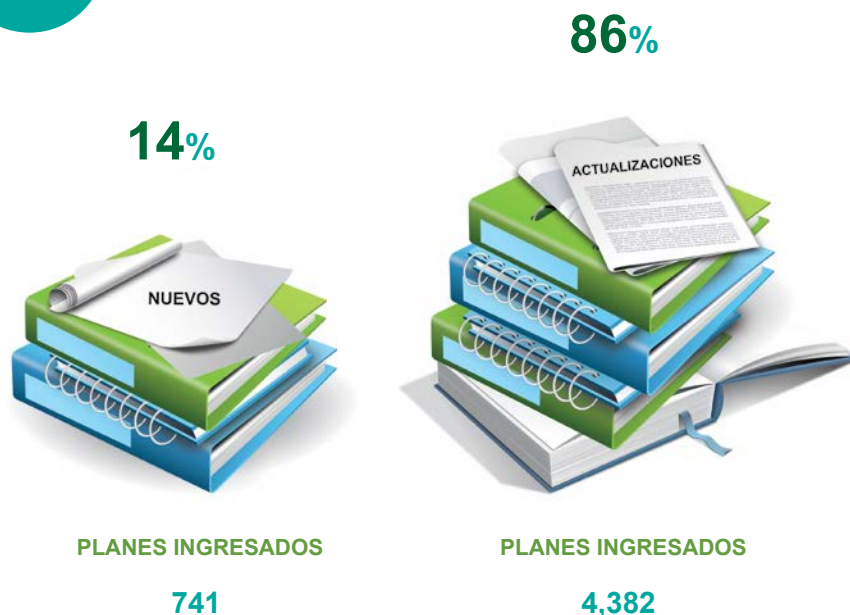

Cap 3 : Planes de manejo de residuos sólidos para generadores de alto volumen



Las delegaciones Iztapalapa y Azcapotzalco son las entidades con mayor zona industrial en el Distrito Federal, y las delegaciones Cuauhtémoc, Benito Juárez, Miguel Hidalgo, Coyoacán y Tlalpan son aquellas entidades donde la actividad comercial es mayor.

Con base en los planes de manejo ingresados por los establecimientos, se presenta la cantidad de éstos por delegación política.

Número de planes de manejo ingresados por delegación

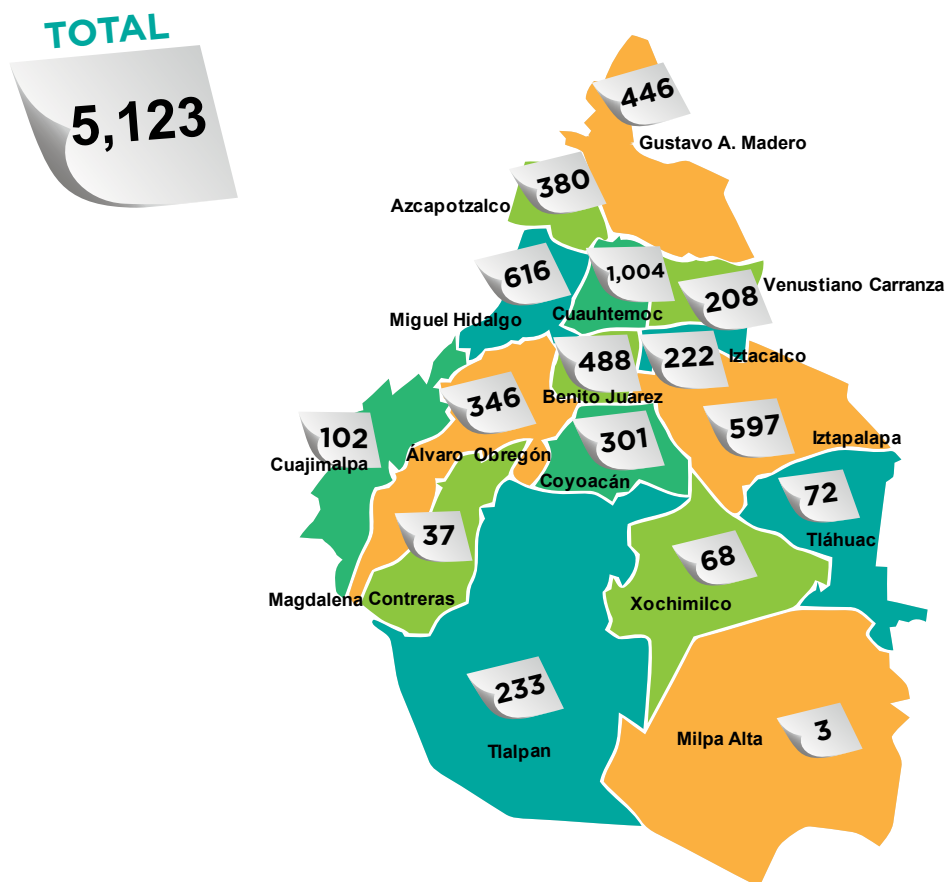

El formato de planes de manejo establece cinco categorías para clasificar a los establecimientos de acuerdo con el volumen de residuos sólidos que generan: entre la categoría A y la D se encuentran aquellos establecimientos que generan residuos en cantidades mayores a 50 kg/día, y la clasificación E corresponde a establecimientos con una generación menor a 50 kg/día, de acuerdo con lo establecido en la Ley de

Residuos Sólidos del Distrito Federal para generadores de alto volumen.

El impacto en la generación de residuos que tienen los generadores de la categoría A (972.923 toneladas al día) es diez veces mayor que la categoría E (82.297 toneladas al día); de ahí la importancia de prestar atención a los generadores de la categoría A.

Total de planes de manejo ingresados

- A** más de 1,000 kg al día de residuos
- B** entre 500 y 1,000 kg al día de residuos
- C** entre 250 y menos de 500 kg al día de residuos
- B** entre 50 y menos de 250 kg al día de residuos
- C** menos de 50 kg al día de residuos

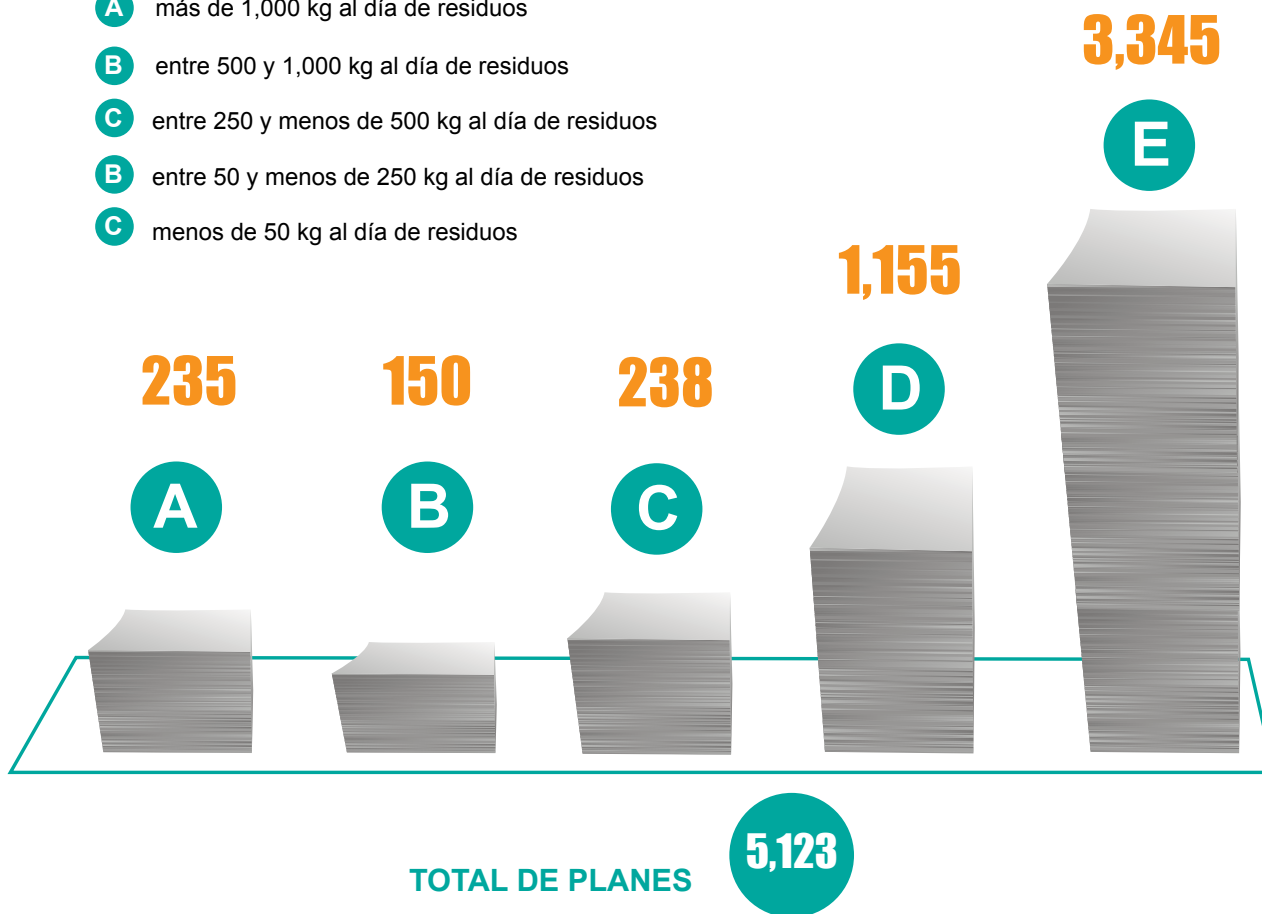

Cap 3 : Planes de manejo de residuos sólidos para generadores de alto volumen



De acuerdo con el registro de las actividades o giro de los establecimientos, es posible llevar a cabo un análisis por sector productivo de los planes de manejo registrados. Cabe aclarar que los sectores productivos fueron definidos a partir del Sistema de Clasificación Industrial de América del Norte (SCIAN), y fueron agrupados principalmente de la siguiente forma:

- Sector industrial
- Sector servicios
- Comercio

Se muestra en la gráfica los porcentajes de planes de manejo de residuos sólidos por sector del año 2012, observándose en el rubro de servicios el mayor número de planes de manejo registrados.

Planes de manejo por sectores

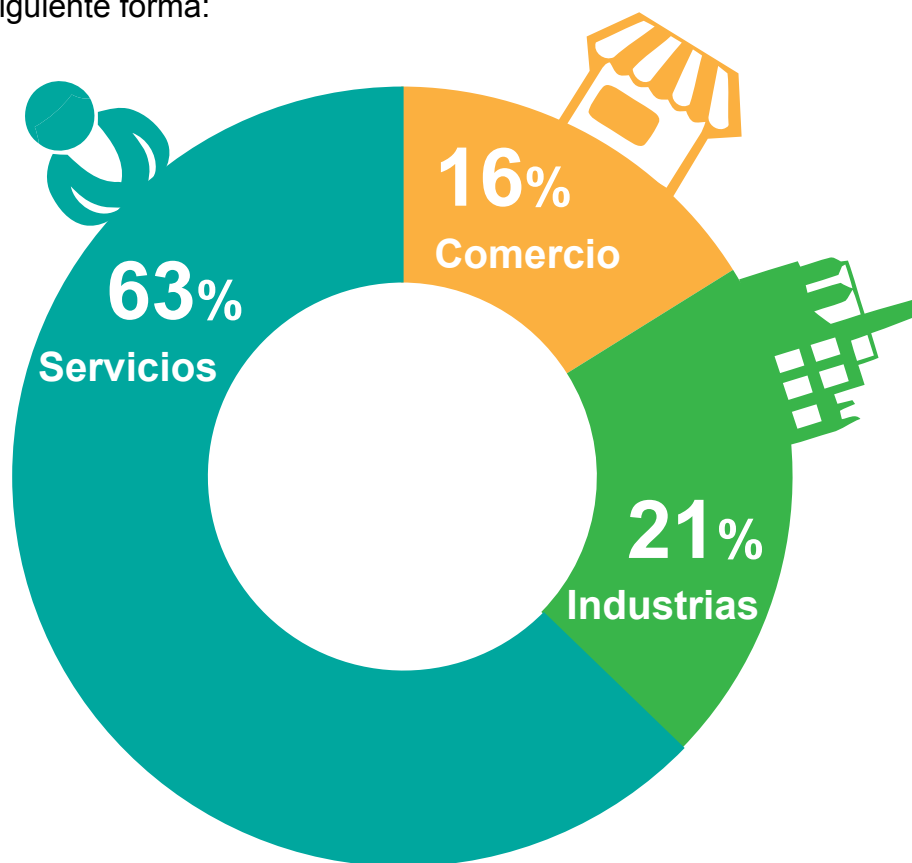

Con base en lo manifestado por los generadores de residuos sólidos en los planes de manejo, se muestra el tipo de residuos reportados, destacándose el sector industrial por los residuos

orgánicos y de manejo especial, estos últimos por su volumen o por las características establecidas en la Ley y el Reglamento de Residuos Sólidos del Distrito Federal.

Generación de residuos sólidos por sectores

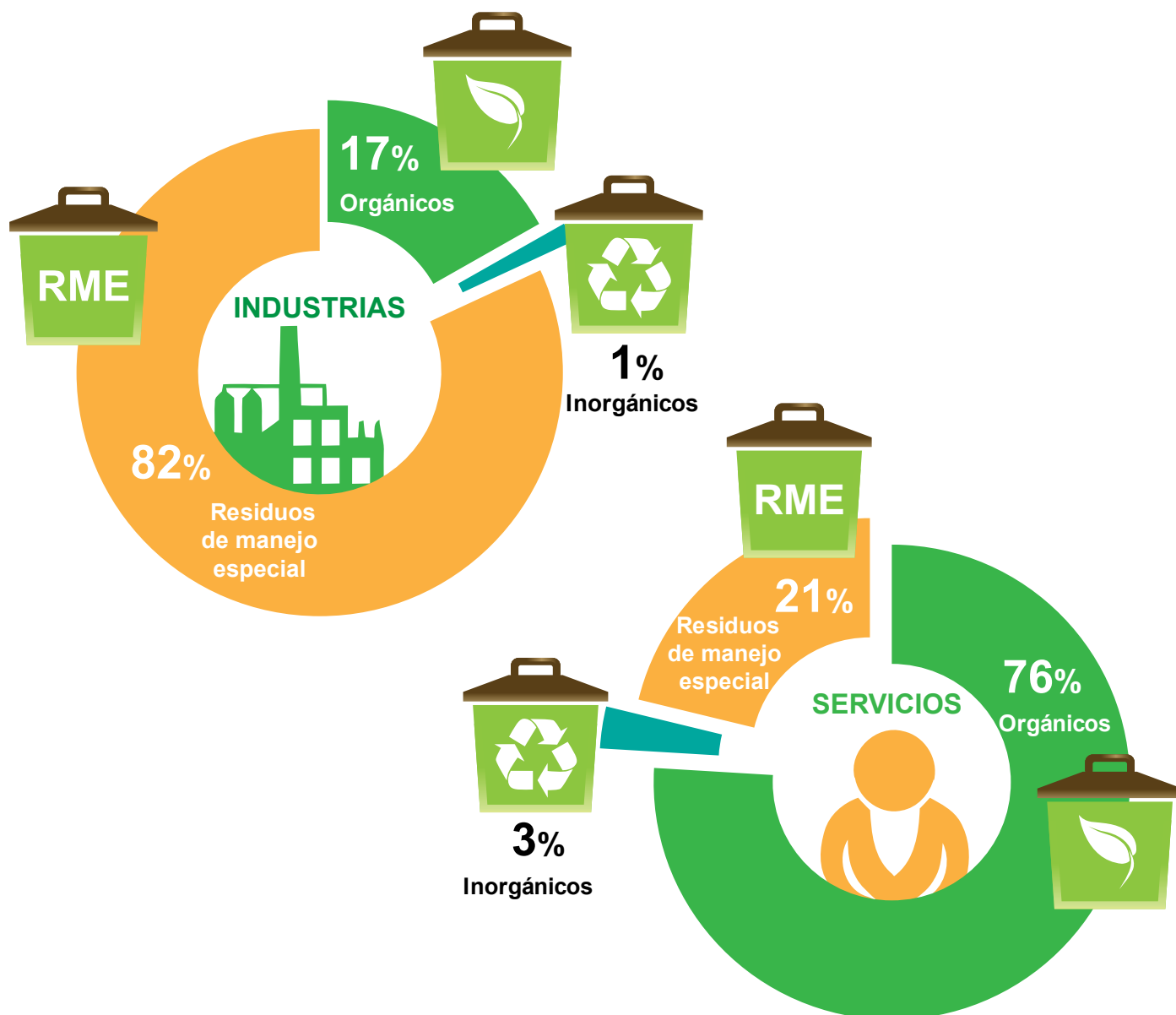

Cap 3 : Planes de manejo de residuos sólidos para generadores de alto volumen

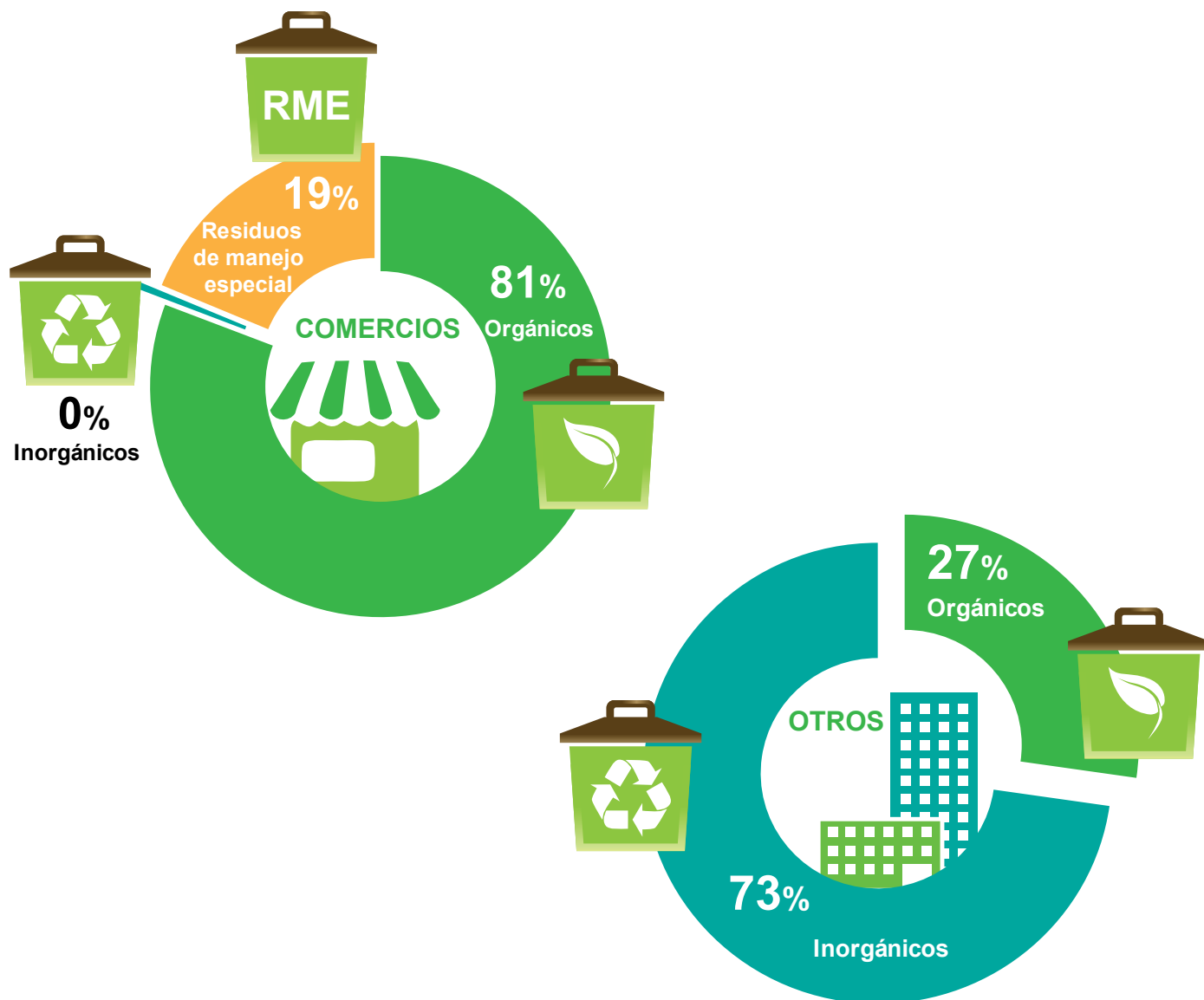

Destino de los residuos sólidos manifestados en los planes de manejo

TOTAL GENERAL:

1403.29
(ton/día)

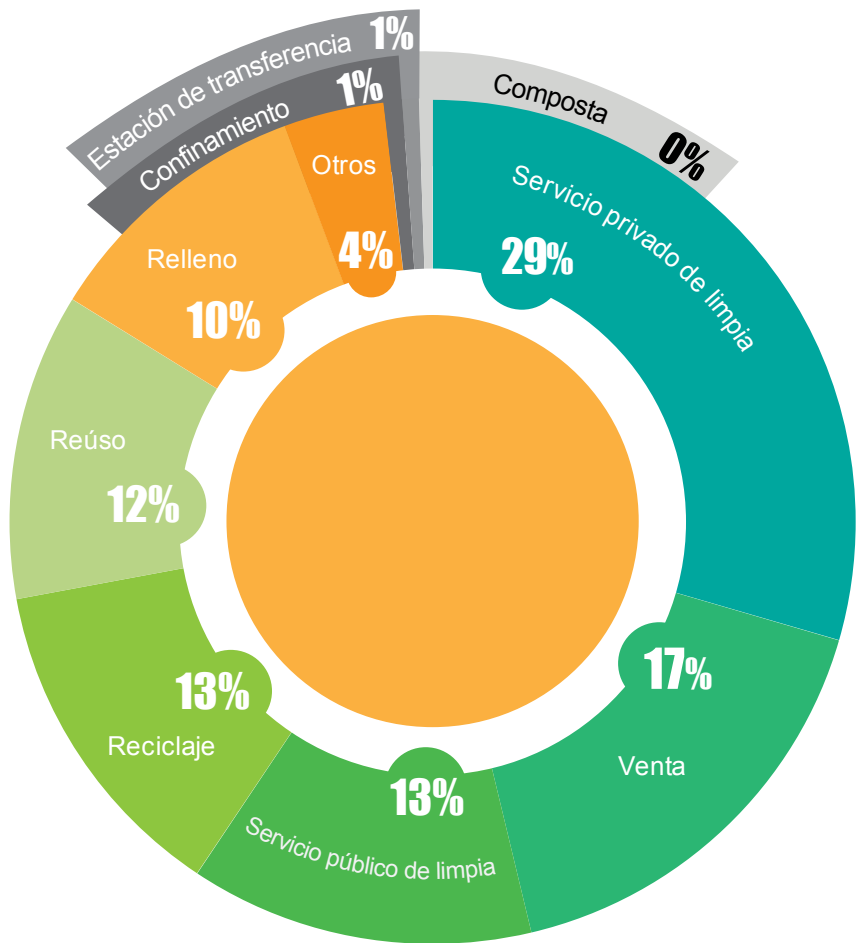

Cap 3 : Planes de manejo de residuos sólidos para generadores de alto volumen



Impacto ambiental y riesgo

Las delegaciones que presentan el mayor número de planes de manejo en materia de impacto ambiental y riesgo son Benito Juárez, Miguel

Hidalgo y Cuauhtémoc, en tanto que las demarcaciones con mayor generación de residuos sólidos manifestados son Benito Juárez, Azcapotzalco, Tlalpan y Gustavo A. Madero.

No. de planes de manejo en materia de impacto ambiental y riesgo registrados por delegación

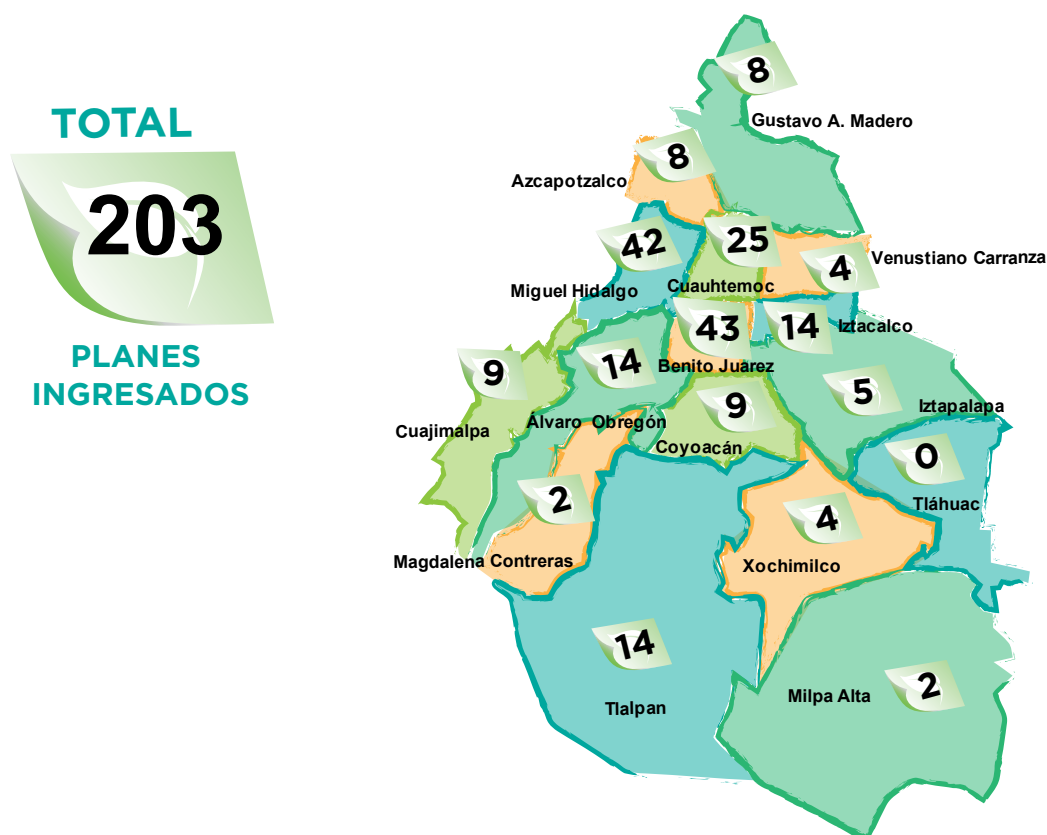

Generación de residuos sólidos manifestados (ton/año)

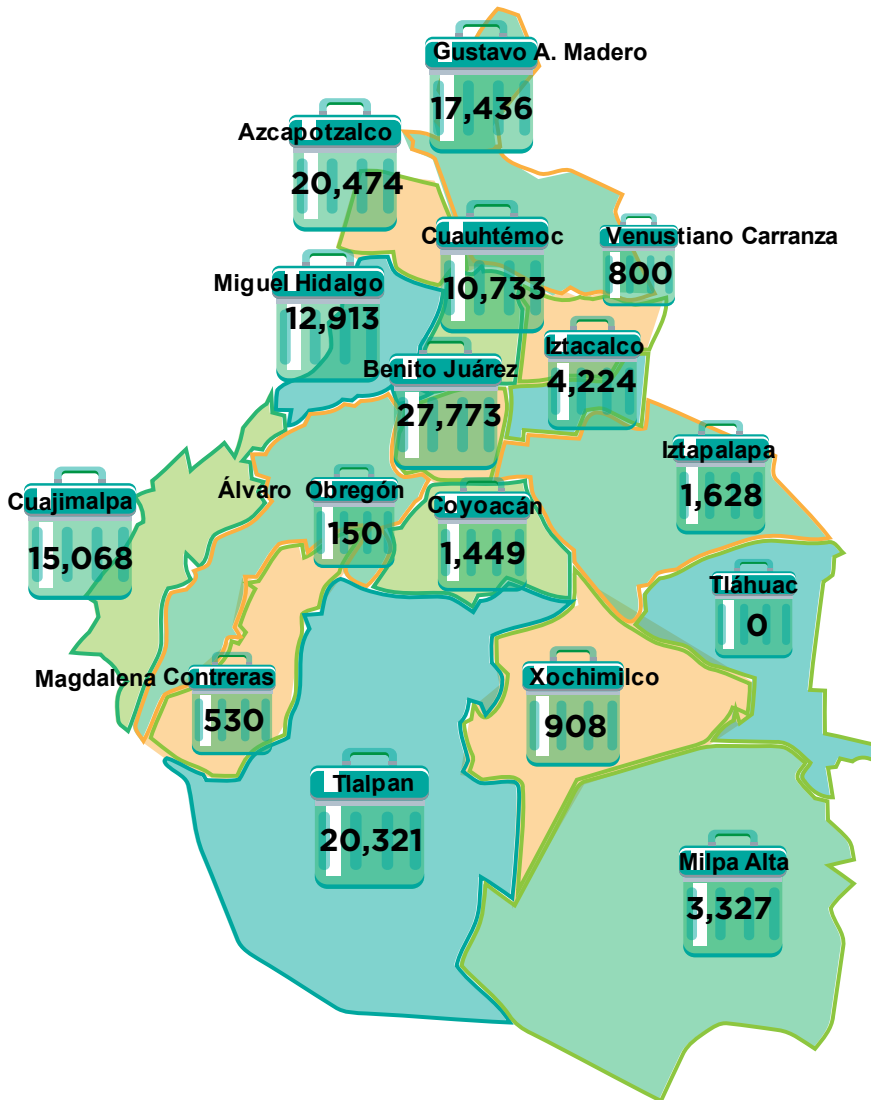

TOTAL
151,458



Cap 3 : Planes de manejo de residuos sólidos para generadores de alto volumen



El destino de los residuos sólidos manifestados en los planes de manejo en materia de impacto ambiental y riesgo es principalmente el reciclaje.

Destino de los residuos sólidos manifestados en los planes de manejo en materia de impacto ambiental y riesgo

